

รูปแสดงการปฏิบัติตามมาตรการป้องกันและแก้ไขผลกระทบสิ่งแวดล้อม

โครงการอาคารชุดไลฟ์ พระราม 4 - อโศก (Life Rama 4 - Asoke)

ดำเนินการโดย บริษัท เอพี เอ็มอี 12 จำกัด

ระยะสิ้นสุดการก่อสร้าง ระหว่างเดือนมกราคม - กุมภาพันธ์ พ.ศ.2567



รูปที่ 1 ป้ายรายละเอียดโครงการ
(เดือนมีนาคม พ.ศ.2567 โครงการได้รื้อถอนออกแล้ว)



รูปที่ 2 ป้าย "เขตก่อสร้างอันตรายห้ามเข้า"
(เดือนมีนาคม พ.ศ.2567 โครงการได้รื้อถอนออกแล้ว)



รูปที่ 3 ใบอนุญาตก่อสร้าง
(เดือนมีนาคม พ.ศ.2567 โครงการได้รื้อถอนออกแล้ว)



รูปที่ 4 กล่องรับความคิดเห็น

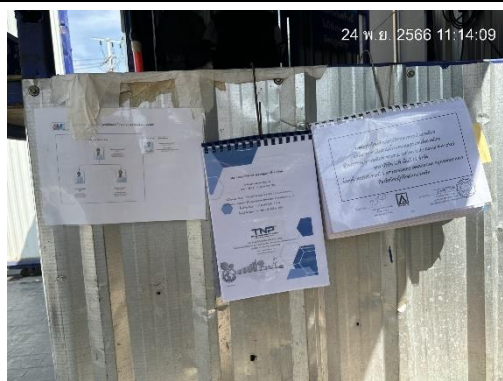

รูปที่ 5 รายงานมาตรการป้องกันและแก้ไขผลกระทบสิ่งแวดล้อมและมาตรการติดตามตรวจสอบผลกระทบสิ่งแวดล้อม
(เดือนมีนาคม พ.ศ.2567 โครงการได้รื้อถอนออกแล้ว)



รูปที่ 6 ป้ายแสดงผลการตรวจวัดคุณภาพสิ่งแวดล้อม (เดือน มีนาคม พ.ศ.2567 โครงการได้รื้อถอนออกแล้ว)



รูปที่ 7 เบอร์ติดต่อดูกลิ่น



รูปที่ 8 รั้วคอนกรีตถาวร (เดือน มีนาคม พ.ศ.2567 โครงการได้รื้อถอนรั้วชั่วคราวออกแล้ว)



รูปที่ 9 ประตูทางเข้า-ออกโครงการ (เดือน มีนาคม พ.ศ.2567 โครงการได้รื้อถอนประตูชั่วคราวออกแล้ว)

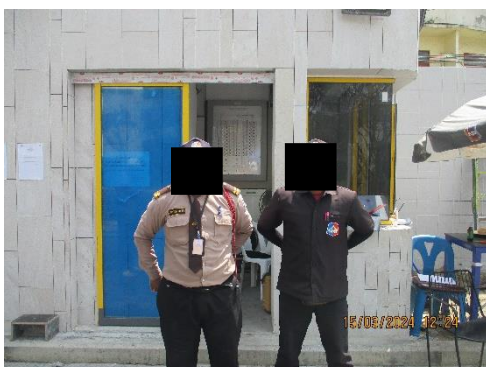

รูปที่ 10 เจ้าหน้าที่รักษาความปลอดภัย (รปภ.)



รูปที่ 11 ป้าย "ห้ามจอดตลอดแนว"



รูปที่ 12 พื้นที่จอดรถ

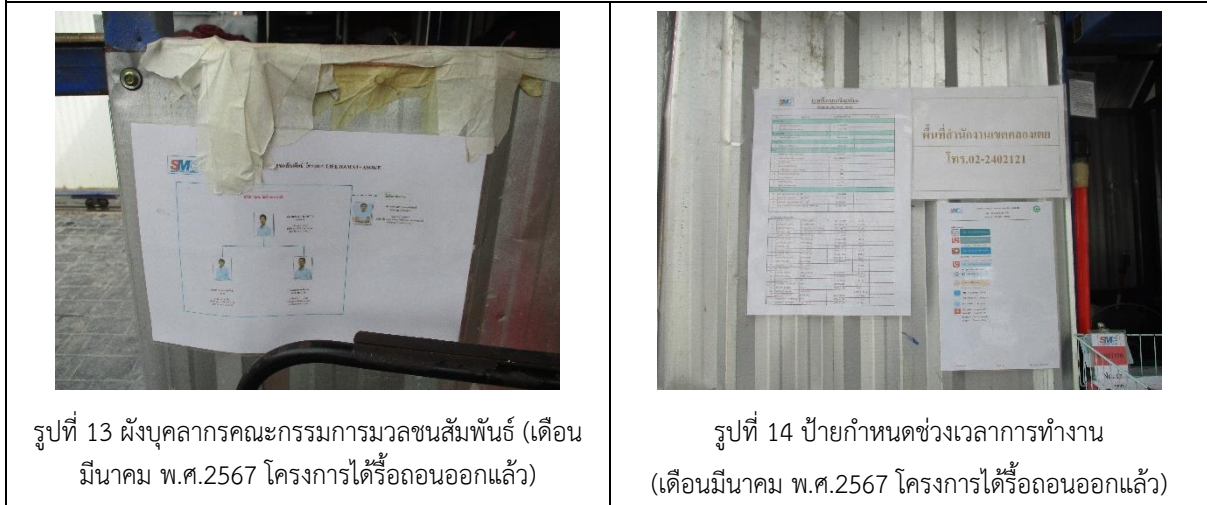

รูปที่ 13 ผังบุคลากรคณะกรรมการมวลชนสัมพันธ์ (เดือน มีนาคม พ.ศ.2567 โครงการได้รื้อถอนออกแล้ว)

รูปที่ 14 ป้ายกำหนดช่วงเวลาการทำงาน (เดือนมีนาคม พ.ศ.2567 โครงการได้รื้อถอนออกแล้ว)



รูปที่ 15 กล้องวงจรปิด (CCTV)



รูปที่ 16 ไฟฟ้าส่องสว่าง



รูปที่ 17 การกวาดแขนของเครน (เดือนมีนาคม พ.ศ.2567 โครงการได้รื้อถอนเครนออกแล้ว)



รูปที่ 18 ผ้าใบปิดคลุมท้ายรถบรรทุก



รูปที่ 19 สเปรย์ฉีดน้ำอัตโนมัติ (เดือนมีนาคม พ.ศ.2567
โครงการได้รื้อถอนออกแล้ว)



รูปที่ 20 พื้นที่ล้างล้อรถบรรทุกก่อนออกจากโครงการ



รูปที่ 21 เจ้าหน้าที่ล้างทำความสะอาดทางเข้า-ออกโครงการ



รูปที่ 22 ติดตั้งผ้าใบการก่อสร้าง (Mesh Sheet ชนิดกันไฟลุกลาม) คลุมอาคาร
(เดือนมีนาคม พ.ศ.2567 โครงการได้รื้อถอนออกแล้ว)



รูปที่ 23 ห้องเก็บเสียง และฝุ่นในการตัดเจียรกระเบื้อง

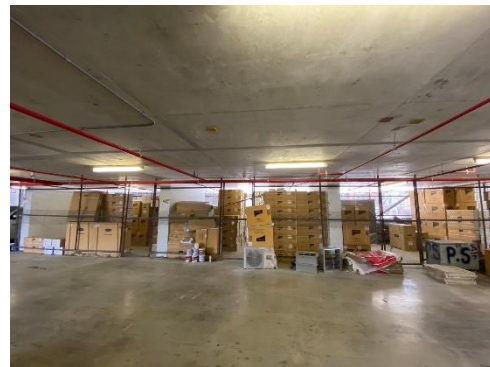

รูปที่ 24 ห้องสโตร์



รูปที่ 25 รถผสมปูนสำเร็จรูป



รูปที่ 26 ลิฟต์ขนส่งวัสดุก่อสร้าง



รูปที่ 27 ผลการตรวจวัดคุณภาพปริมาณฝุ่นละออง ขนาดไม่เกิน 2.5 ไมครอน (PM_{2.5}) (เดือนมีนาคม พ.ศ.2567 โครงการได้รื้อถอนออกแล้ว)



รูปที่ 28 ป้าย “ห้ามเผาขยะภายในพื้นที่โครงการ” (เดือนมีนาคม พ.ศ.2567 โครงการได้รื้อถอนออกแล้ว)



รูปที่ 29 เจ้าหน้าที่ล้างทำความสะอาดห้องน้ำ



รูปที่ 30 ป้ายจำกัดความเร็ว



รูปที่ 31 ติดตั้งเครื่องตรวจวัดคุณภาพอากาศ



รูปที่ 32 ติดตั้งเครื่องตรวจวัดระดับเสียง และความสั่นสะเทือน



รูปที่ 33 เจ้าหน้าที่เก็บตัวอย่างคุณภาพน้ำทิ้ง



รูปที่ 34 อุปกรณ์ปฐมพยาบาล



รูปที่ 35 ถังดับเพลิง



รูปที่ 36 ป้ายแนะนำการใช้อุปกรณ์ดับเพลิง



รูปที่ 37 ตรวจสอบสภาพการใช้งาน



รูปที่ 38 แผนเตรียมความพร้อมกรณีเกิดเหตุฉุกเฉิน และเส้นทางฉุกเฉิน



รูปที่ 39 กิจกรรม Safety Talk

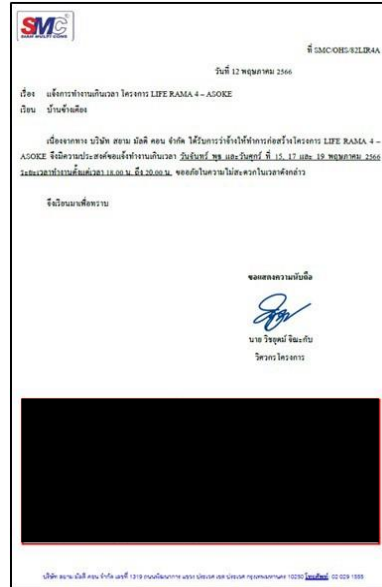

รูปที่ 40 แจ้งการทำงานเกินเวลา



รูปที่ 41 เจ้าหน้าที่ตรวจสอบความเรียบร้อยภายในโครงการ

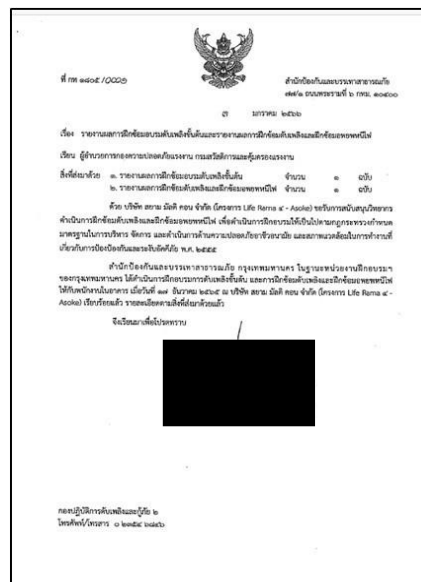

รูปที่ 42 รายงานผลการฝึกซ้อมบอรมดับเพลิงขั้นต้น และ
ผลการฝึกซ้อมดับเพลิงและฝึกซ้อมอพยพหนีไฟ



รูปที่ 43 รถพยาบาลฉุกเฉิน



รูปที่ 44 ไฟกระพริบ

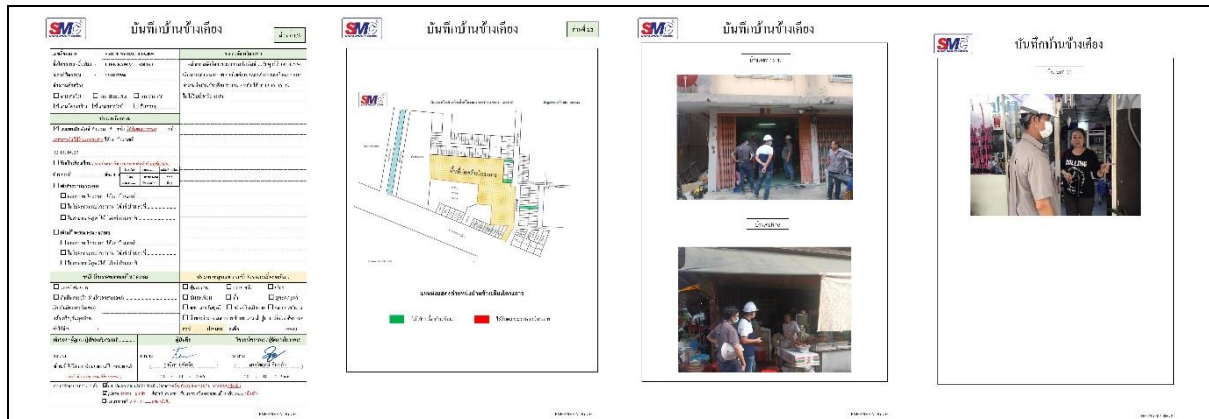

รูปที่ 45 บันทึkB้านข้างเคียง



รูปที่ 46 Occupational Health and Safety Master Plan



รูปที่ 47 ถังสำรองน้ำ

รูปที่ 48 เครื่องสูบน้ำ



รูปที่ 49 ป้าย “รณรงค์ประหยัดน้ำ”
(เดือนมีนาคม พ.ศ.2567 โครงการได้รื้อถอนออกแล้ว)



รูปที่ 50 ป้ายสถิติความปลอดภัย
(เดือนมีนาคม พ.ศ.2567 โครงการได้รื้อถอนออกแล้ว)



รูปที่ 51 ตู้ไฟ



รูปที่ 52 ถังรองรับมูลฝอย และป้ายรณรงค์คัดแยกขยะ



รูปที่ 53 รางระบายน้ำและบ่อตกตะกอน



รูปที่ 54 ห้องน้ำ



รูปที่ 55 ระเบียบการแต่งกาย



รูปที่ 56 ตะแกรงป้องกันวัสดุตกหล่นโดยรอบอาคาร (เดือนมีนาคม พ.ศ.2567 โครงการได้รื้อถอนออกแล้ว)



รูปที่ 57 น้ำดื่ม

รูปที่ 58 พื้นที่สูบบุหรี่



รูปที่ 59 บัตรสำหรับผู้ที่มาติดต่อ



รูปที่ 60 แผนผังเส้นทางหนีไฟ



รูปที่ 61 เอกสารรับรองการฉีดวัคซีนป้องกันโรคโควิด 19

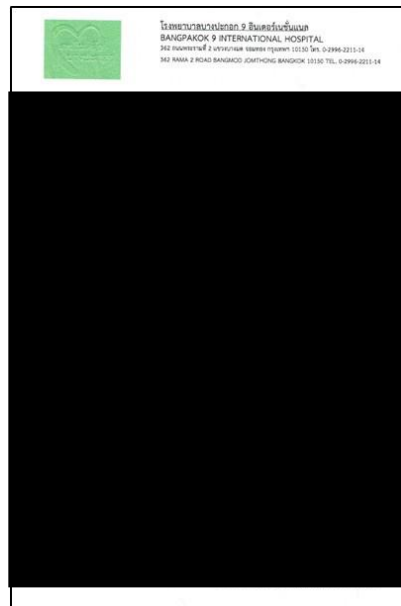

รูปที่ 62 ใบรับรองแพทย์การตรวจสุขภาพ



รูปที่ 63 ใบสมัคร

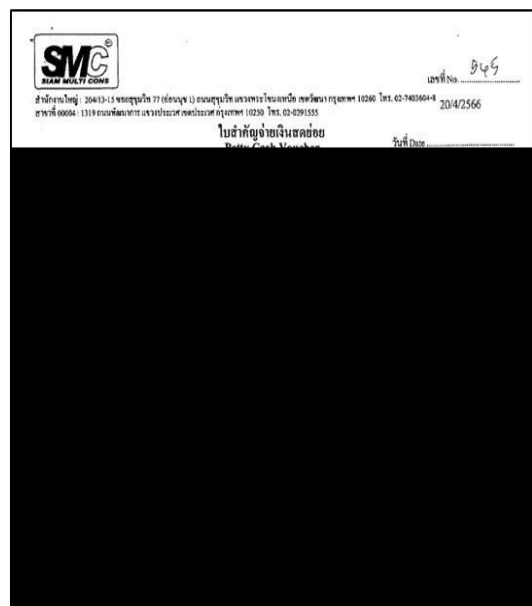

รูปที่ 64 ใบเสร็จจูงสิ่งปลูก

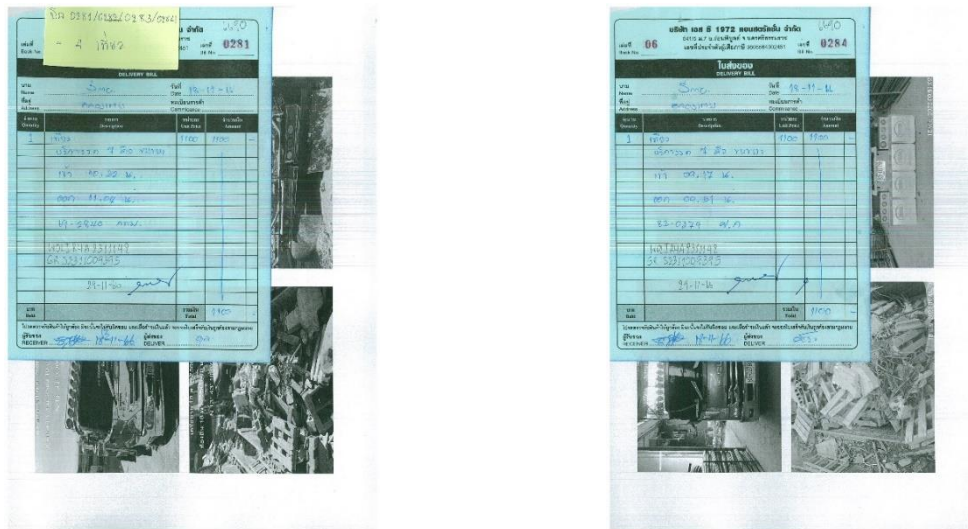

รูปที่ 65 ใบเสร็จจัดเก็บมูลฝอย

propoint
PRO POINT GLOBAL CONSULTANT CO., LTD.

เอกสารทดสอบความปลอดภัย

" Passenger Lift "
(PL-6)

ครั้งที่ 9 ประจำปี พ.ศ. 2566

บริษัท สยาม มัลติ คอน จำกัด

วันที่ตรวจสอบ : 1 ธันวาคม 2566
ตรวจสอบครั้งต่อไป : 31 ธันวาคม 2566

บริษัท โปรพอินท์ โกลบอล คอนซัลแตนท์ จำกัด
1634-1636 ถนนพระราม 4 แขวงปทุมวัน เขตปทุมวัน กรุงเทพมหานคร 10100
โทรศัพท์ 02-744-3882-83 แฟกซ์ 02-744-3881, 02-744-3823

ORIGINAL

propoint
PRO POINT GLOBAL CONSULTANT CO., LTD.

เอกสารทดสอบความปลอดภัย

แบบ ปจ.๑

" Tower Crane "
(No.03)

ครั้งที่ 3 ประจำปี พ.ศ. 2566

บริษัท สยาม มัลติ คอน จำกัด

วันที่ตรวจสอบ : 26 กันยายน 2566
ตรวจสอบครั้งต่อไป : 25 ธันวาคม 2566

บริษัท โปรพอินท์ โกลบอล คอนซัลแตนท์ จำกัด
1634-1636 ถนนพระราม 4 แขวงปทุมวัน เขตปทุมวัน กรุงเทพมหานคร 10100
โทรศัพท์ 02-744-3882-83 แฟกซ์ 02-744-3881, 02-744-3823

ORIGINAL

รูปที่ 67 รายงานการตรวจสอบปั้นจั่น หอสูง (Tower Crane) แบบ ปจ.1
และรายงานการตรวจสอบปั้นจั่น (Mobile Crane) แบบ ปจ.2



รูปที่ 68 บันไดทางขึ้น-ลง



รูปที่ 69 ห้องเก็บสารเคมี



รูปที่ 70 อุปกรณ์ป้องกันอันตรายส่วนบุคคล



รูปที่ 72 ป้ายความปลอดภัย

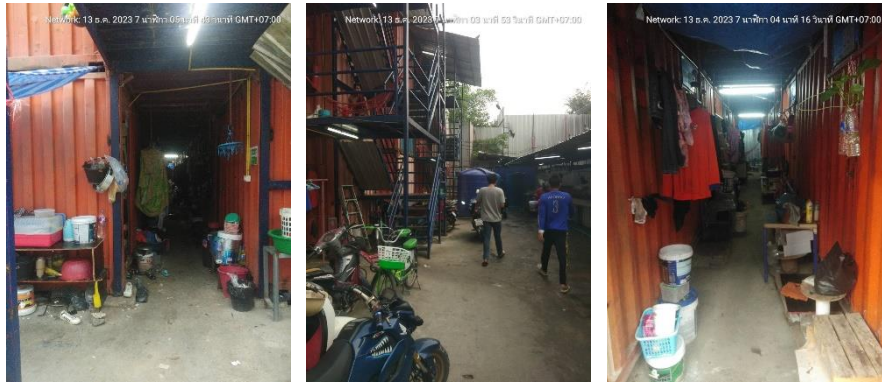

รูปที่ 73 บ้านพักคนงาน